



2026

COMPANY PROFILE

PT SAMUDERA BINA MEDICAL

Contact

 0812-4963-9584

 ptsamuderabinamedical@gmail.com

 Ketintang Selatan no.51, Surabaya



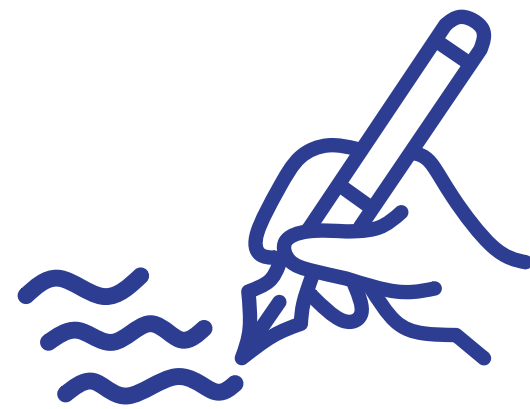

TENTANG KAMI

PT Samudera Bina Medical adalah perusahaan yang bergerak di bidang distribusi alat kesehatan, yang berkomitmen menyediakan produk berkualitas dan sesuai dengan ketentuan peraturan yang berlaku. PT Samudera Bina Medical melayani kebutuhan rumah sakit, klinik, dan fasilitas kesehatan lainnya dengan pelayanan yang responsif dan terpercaya, serta berkomitmen menjadi mitra distribusi alat kesehatan yang andal di Indonesia.

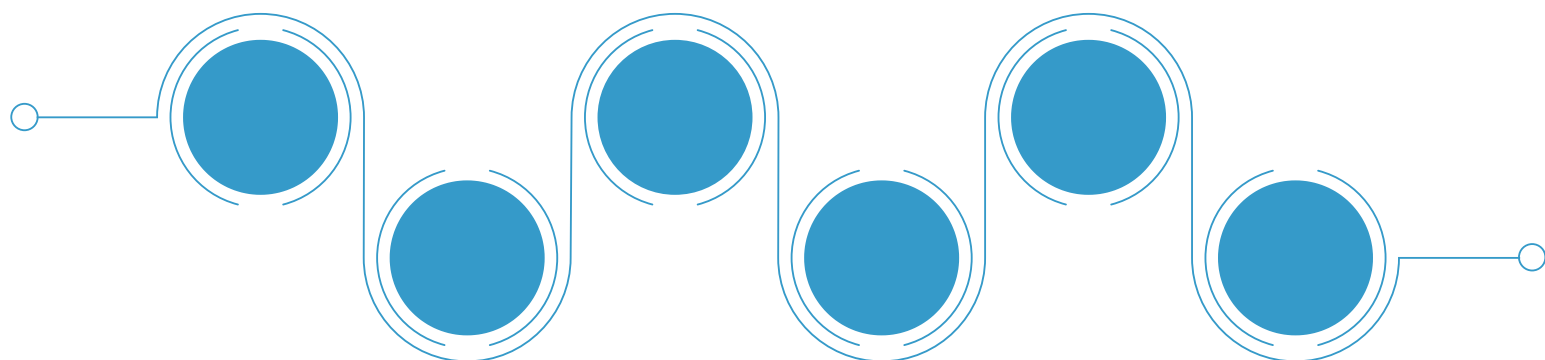

VISI

Menjadi perusahaan distributor alat kesehatan yang terpercaya, profesional, dan berdaya saing, serta berkontribusi dalam peningkatan kualitas layanan kesehatan di Indonesia.



MISI

1. Menyediakan alat kesehatan yang berkualitas, aman, dan sesuai regulasi yang berlaku.
2. Memberikan pelayanan yang cepat, tepat, dan responsif kepada seluruh mitra dan pelanggan.
3. Membangun kemitraan jangka panjang dengan fasilitas pelayanan kesehatan dan prinsipal.



LEGALITAS PERUSAHAAN

Nomor Induk Berusaha
Nomor : 1218000221677

Izin Distribusi Alat Kesehatan
Nomor : 12180002216770001

SP Pengusaha Kena Pajak
Nomor : S-102PKP/WPJ.24/KP.1103/2021

Nomor Pokok Wajib Pajak
Nomor : 41.484.030..6-643.000



PEMERINTAH REPUBLIK INDONESIA
PERIZINAN BERUSAHA BERBASIS RISIKO
NOMOR INDUK BERUSAHA: 1218000221677



PEMERINTAH REPUBLIK INDONESIA
PERIZINAN BERUSAHA BERBASIS RISIKO
LAMPIRAN
NOMOR INDUK BERUSAHA: 1218000221677

Berdasarkan Undang-Undang Nomor 6 Tahun 2023 tentang Penetapan Peraturan Pemerintah Pengganti Undang-Undang Nomor 2 Tahun 2022 tentang Cipta Kerja Menjadi Undang-Undang, Pemerintah Republik Indonesia menerbitkan Nomor Induk Berusaha (NIB) kepada: 1.Nama Pelaku Usaha 2.Alat Kantor

:PT SAMUDERA BINA MEDICAL
:JALAN KETINTANG SELATAN 51, Desa/Kelurahan Karah, Kec.
Jambangan, Kota Surabaya, Provinsi Jawa Timur,
Kode Pos: 60232
No. Telepon :082143454173
Email :samuderabinamedical@hotmail.com
3.Status Penanaman Modal :PMDN
4.Kode Klasifikasi Baku Lapangan Usaha Indonesia (KBLI) :Lihat Lampiran
5.Skala Usaha :Usaha Kecil

NIB ini berlaku di seluruh wilayah Republik Indonesia selama menjalankan kegiatan usaha dan berlaku sebagai Angka Pengenal Impor (API-U), hak akses kepabeanaan, pendaftaran kepesertaan jaminan sosial kesehatan dan jaminan sosial ketenagakerjaan, serta bukti pemenuhan laporan pertama Wajib Laport Ketenagakerjaan di Perusahaan (WLKP). Pelaku Usaha dengan NIB tersebut di atas dapat melaksanakan kegiatan berusaha sebagaimana terlampir dengan tetap memperhatikan ketentuan peraturan perundang-undangan. Khusus untuk KBLI dengan klasifikasi risiko rendah sebagaimana terlampir, NIB merupakan perizinan tunggal yang berlaku sebagai sertifikasi jaminan produk halal berdasarkan pernyataan mandiri pelaku usaha dan setelah memperoleh pembinaan dan/atau pendampingan Proses Produk Halal (PPH) dari Pemerintah Pusat dan Pemerintah Daerah sesuai dengan ketentuan peraturan perundang-undangan. Diterbitkan di Jakarta, tanggal: 17 Februari 2021 Perubahan ke-1, tanggal: 1 Maret 2024

Menteri Investasi/
Kepala Badan Koordinasi Penanaman Modal,



Ditandatangani secara elektronik

Dicetak tanggal: 1 Maret 2024

1. Dokumen ini diterbitkan sistem OSS berdasarkan data dari Pelaku Usaha, tersimpan dalam sistem OSS, yang menjadi tanggung jawab
2. Pelaku Usaha.
3. Dalam hal terjadi kekeliruan isi dokumen ini akan dilakukan perbaikan sebagaimana mestinya.
4. Dokumen ini telah ditandatangani secara elektronik menggunakan sertifikat elektronik yang diterbitkan oleh BSR-E-BSSN.
Data lengkap Perizinan Berusaha dapat diperoleh melalui sistem OSS menggunakan hak akses.



Lampiran berikut ini memuat daftar bidang usaha untuk:

A. Tabel Kegiatan Usaha yang Memiliki Perizinan Berusaha yang Berlaku Efektif sebelum implementasi Undang-Undang Nomor 11 Tahun 2020 tentang Cipta Kerja

No.	Kode KBLI	Judul KBLI	Lokasi Usaha	Perizinan Berusaha
1	46693	PERDAGANGAN BESAR ALAT LABORATORIUM, FARMASI DAN KEDOKTERAN	ALANA REGENCY H9 , Desa/Kelurahan Tambakrejo, Kec. Waru, Kab. Sidoarjo, Provinsi Jawa Timur	Izin Usaha

B. Tabel Kegiatan Usaha Perizinan Berusaha Berbasis Risiko

B.1. Tabel Kegiatan Usaha Skala UMK KBLI Risiko Rendah Perizinan Tunggal

No.	Kode KBLI	Judul KBLI	Lokasi Usaha	Klasifikasi Risiko	Perizinan Berusaha Jenis Legalitas	Jenis Produksi	Nomor SNI dan/atau SH*
146326	(Pendukung)	Perdagangan Besar Susu Dan Produk Susu	Jalan Ketintang Selatan 51, Desa/Kelurahan Karah, Kec. Jambangan, Kota Surabaya, Provinsi Jawa Timur Kode Pos: 60235	Rendah	NIB Untuk persiapan, operasional, dan/atau komersial kegiatan usaha	Susu	Sertifikasi jaminan produk halal difasilitasi BPJPH

* SNI: Standar Nasional Indonesia, SH: Sertifikat Halal

B.2. Tabel Kegiatan Usaha Skala UMK KBLI Selain Perizinan Tunggal

No.	Kode KBLI	Judul KBLI	Lokasi Usaha	Tingkat Risiko	Perizinan Berusaha		
					Jenis	Status	Keterangan
1	46691	Perdagangan Besar Alat Laboratorium, Jambangan, Kota Surabaya, Alat Farmasi Provinsi Jawa Timur Dan Alat Kedokteran Untuk Manusia	Jalan Ketintang Selatan 51, Desa/Kelurahan Karah, Kec. Jambangan, Kota Surabaya, Provinsi Jawa Timur Kode Pos: 60232	Tinggi	NIB Izin	Terbit	-

1. Dokumen ini diterbitkan sistem OSS berdasarkan data dari Pelaku Usaha, tersimpan dalam sistem OSS, yang menjadi tanggung jawab
2. Pelaku Usaha.
3. Dalam hal terjadi kekeliruan isi dokumen ini akan dilakukan perbaikan sebagaimana mestinya.
4. Dokumen ini telah ditandatangani secara elektronik menggunakan sertifikat elektronik yang diterbitkan oleh BSR-E-BSSN.
Data lengkap Perizinan Berusaha dapat diperoleh melalui sistem OSS menggunakan hak akses.





PEMERINTAH REPUBLIK INDONESIA
PERIZINAN BERUSAHA BERBASIS RISIKO
IZIN : 12180002216770001



PEMERINTAH REPUBLIK INDONESIA
PERIZINAN BERUSAHA BERBASIS RISIKO
LAMPIRAN
IZIN : 12180002216770001



PEMERINTAH REPUBLIK INDONESIA
PERIZINAN BERUSAHA BERBASIS RISIKO
LAMPIRAN
IZIN : 12180002216770001

Berdasarkan Undang-Undang Nomor 11 Tahun 2020 tentang Cipta Kerja, Pemerintah Republik Indonesia menerbitkan Izin Distributor Alat Kesehatan kepada Pelaku Usaha berikut ini:

- | | |
|--|---|
| 1. Nama Pelaku Usaha | : PT SAMUDERA BINA MEDICAL |
| 2. Nomor Induk Berusaha (NIB) | : 1218000221677 |
| 3. Alamat Kantor | : JALAN KETINTANG SELATAN 51, Desa/Kelurahan Karah, Kec. Jambangan, Kota Surabaya, Provinsi Jawa Timur, Kode Pos: 60232 |
| 4. Status Penanaman Modal | : PMDN |
| 5. No. Telepon | : 082143454173 |
| 6. Kode Klasifikasi Baku Lapangan Usaha Indonesia (KBLI) | : 46691 - Perdagangan Besar Alat Laboratorium, Alat Farmasi Dan Alat Kedokteran Untuk Manusia |
| 7. Lokasi Usaha | : Jalan Ketintang Selatan 51, Desa/Kelurahan Karah, Kec. Jambangan, Kota Surabaya, Provinsi Jawa Timur, Kode Pos: 60232 |
| 8. Status | : Telah memenuhi persyaratan |

Lampiran Izin ini memuat daftar persyaratan dan/atau kewajiban sesuai dengan kode KBLI Pelaku Usaha dan merupakan bagian tidak terpisahkan dari dokumen Izin yang dimaksud. Pelaku Usaha dengan Izin tersebut di atas wajib menjalankan kegiatan usahanya sesuai dengan ketentuan peraturan perundang-undangan.

Diterbitkan tanggal: 4 Februari 2022

a.n. Menteri Kesehatan
Menteri Investasi/
Kepala Badan Koordinasi Penanaman Modal,



Ditandatangani secara elektronik

Dicetak tanggal: 4 Februari 2022

Lampiran berikut ini memuat daftar bidang usaha, persyaratan dan/atau kewajiban:

Kode KBLI	Judul KBLI	Klasifikasi Risiko	Persyaratan dan/atau Kewajiban	Bukti Pemenuhan	Lembaga Verifikasi	Masa Berlaku
46691	Perdagangan Besar Alat Laboratorium, Alat Farmasi Dan Alat Kedokteran Untuk Manusia	Tinggi	<p>Persyaratan:</p> <ul style="list-style-type: none"> - Peralatan. - SDM. - Daftar jenis Alat Kesehatan yang akan didistribusikan. - Retribusi. - Administrasi Umum. - Bangunan dan Prasarana. - Laporan Kesiapan Sarana. <p>Kewajiban:</p> <ul style="list-style-type: none"> - Memenuhi pedoman CDAKB dalam pelaksanaan kegiatan [Sebelum kegiatan operasional]. - Menyampaikan permohonan perubahan: PJT. Alamat. Jenis produk. Denah bangunan. - Memiliki Petugas Proteksi Radiasi (untuk yang mendistribusikan alkes Elektromedik Radiasi) [Sebelum kegiatan operasional]. - Laporan e-report setiap 6 bulan. - Sertifikat Standar CDAKB [Sebelum kegiatan operasional]. - Memiliki sarana dan prasarana yang memadai dibuktikan dengan melampirkan denah, foto sarana, dan bukti kepemilikan tempat atau surat sewa paling singkat 2 (dua) tahun [Sebelum kegiatan operasional]. - Mengedarkan produk alat kesehatan yang telah memiliki izin edar. - Laporan Alat Kesehatan Palsu. - Laporan KTD [Setelah kegiatan operasional]. - Laporan recall [Setelah kegiatan operasional]. - Memiliki Teknisi dan bengkel/workshop untuk layanan purna jual (untuk yang mendistribusikan Alkes Elektromedik & DIV Instrumen) [Sebelum kegiatan operasional]. - Penanggung Jawab Teknis memiliki sertifikat pelatihan CDAKB [Sebelum kegiatan operasional]. 	Telah memenuhi persyaratan	Kementerian Kesehatan	5 Tahun

- Dengan ketentuan bahwa Izin tersebut hanya berlaku untuk Kode dan Judul KBLI yang tercantum dalam lampiran ini.
- Pelaku Usaha wajib memenuhi persyaratan dan/atau kewajiban sesuai Norma, Standar, Prosedur, dan Kriteria (NSPK) Kementerian/Lembaga (K/L).
- Verifikasi pemenuhan persyaratan Pelaku Usaha dilakukan oleh Kementerian/Lembaga/Pemerintah Daerah terkait.
- Lampiran ini merupakan bagian tidak terpisahkan dari dokumen Izin tersebut.

Lampiran berikut memuat data teknis Izin Distributor Alat Kesehatan PT SAMUDERA BINA MEDICAL, sebagai berikut:

Status Permohonan	: Baru
Nomor Sertifikat / Izin Lama	: -
Nama Penanggung Jawab Teknis	: Mega Puspitaningsih
Pendidikan Penanggung Jawab Teknis	: D.3-Farmasi
Alamat Gudang	: Jl. Ketintang Selatan 51, Kel. Karah, Kec. Jambangan, Surabaya, Jawa Timur
Nomor Telp Gudang	: 031-82521849
Alamat Bengkel	: -
Diizinkan mendistribusikan Alat Kesehatan	: -Alat Kesehatan Non Elektromedik Steril -Alat Kesehatan Non Elektromedik Non Steril -Produk Diagnostik In Vitro
Masa Berlaku	: Selama 5 (lima) tahun sampai dengan 04-02-2027



PEMERINTAH REPUBLIK INDONESIA

**IZIN USAHA
(Surat Izin Usaha Perdagangan (SIUP))**

Berdasarkan ketentuan Pasal 19 ayat (2) dan Pasal 32 Peraturan Pemerintah Nomor 24 tahun 2018 tentang Pelayanan Perizinan Berusaha Terintegrasi Secara Elektronik, untuk dan atas nama Menteri, Pimpinan Lembaga, Gubernur, Bupati/Walikota, Lembaga OSS menerbitkan Izin Usaha Surat Izin Usaha Perdagangan (SIUP) kepada:

- Nama Perusahaan : PT SAMUDERA BINA MEDICAL
- Nomor Induk Berusaha : 1218000221677
- Alamat Kantor / Korespondensi : ALANA REGENCY H9, Kel. Tambakrejo, Kec. Waru, Kab. Sidoarjo, Prov. Jawa Timur
- Kode KBLI : Lihat Lampiran
- Nama KBLI : Lihat Lampiran
- Lokasi Usaha : Lihat Lampiran

Izin Usaha ini telah memenuhi komitmen dan berlaku efektif selama Pelaku Usaha menjalankan usaha dan/atau kegiatannya sesuai ketentuan Peraturan Perundang-Undangan.

Apabila di kemudian hari ternyata terdapat kekeliruan dalam Keputusan ini, maka akan dilakukan perbaikan sebagaimana mestinya.

Tanggal Terbit Izin Usaha Proyek Pertama : 17 Februari 2021



PEMERINTAH REPUBLIK INDONESIA

**LAMPIRAN IZIN USAHA YANG TELAH MEMENUHI
KOMITMEN/EFEKTIF**

Nama Perusahaan : PT SAMUDERA BINA MEDICAL
Nomor Induk Berusaha : 1218000221677

No.	Pejabat Berwenang	Kegiatan Usaha	Lokasi Usaha
1	Bupati Kab. Sidoarjo Provinsi Jawa Timur	KBLI: 46693 - PERDAGANGAN BESAR ALAT LABORATORIUM, FARMASI DAN KEDOKTERAN Nomor Proyek: 202102-1713-0553-5273-440	ALANA REGENCY H9 Kel. Tambakrejo Kec. Waru Kab/Kota. Kab. Sidoarjo Provinsi Jawa Timur
Nama Usaha : -			

Tanggal Terbit Izin Usaha Proyek Pertama : 17 Februari 2021



DOKUMEN



KEMENTERIAN KEUANGAN REPUBLIK INDONESIA
DIREKTORAT JENDERAL PAJAK
KANTOR WILAYAH DJP JAWA TIMUR II
KPP PRATAMA SIDOARJO UTARA
JL PAHLAWAN 55, SIDOARJO
TELEPON 031-8941013, 896289 FAKSIMILE 031-8941035 SITUS www.pajak.go.id
LAYANAN INFORMASI DAN PENGADUAN KRING PAJAK (021) 1500200
EMAIL pengaduan@pajak.go.id, informasi@pajak.go.id

SURAT PENGUKUHAN PENGUSAHA KENA PAJAK
Nomor: S-102PKP/WPJ.24/KP.1103/2021

Sesuai dengan Pasal 2 ayat (2) dan Pasal 2 ayat (4) Undang-Undang Nomor 6 Tahun 1983 tentang Ketentuan Umum dan Tata Cara Perpajakan dan perubahannya serta Peraturan Direktur Jenderal Pajak Nomor PER-04/PJ/2020 tentang Petunjuk Teknis Pelaksanaan Administrasi Nomor Pokok Wajib Pajak, Sertifikat Elektronik, dan Pengukuhan Pengusaha Kena Pajak, dengan ini diterangkan bahwa :

1. Nama : PT. SAMUDERA BINA MEDICAL
2. NPWP : 41.484.030.6-643.000

telah dikukuhkan sebagai Pengusaha Kena Pajak sejak 10 Maret 2021 dengan hak dan kewajiban perpajakan sesuai dengan ketentuan peraturan perundang-perundangan di bidang perpajakan.

Sidoarjo, 10 Maret 2021
a.n. Kepala Kantor
Kepala Seksi Pelayanan,

Imam Surono







**PEMERINTAH REPUBLIK INDONESIA
PERIZINAN BERUSAHA UNTUK MENUNJANG KEGIATAN USAHA
SERTIFIKAT CARA DISTRIBUSI YANG BAIK
(CDB) UNTUK ALAT KESEHATAN
PB UMKU: 121800022167700010001**

Berdasarkan Undang-Undang Nomor 6 Tahun 2023 tentang Penetapan Peraturan Pemerintah Pengganti Undang-Undang Nomor 2 Tahun 2022 tentang Cipta Kerja Menjadi Undang-Undang, Pemerintah Republik Indonesia menerbitkan Perizinan Berusaha Untuk Menunjang Kegiatan Usaha (PBUMKU) yang merupakan Sertifikat Cara Distribusi yang baik (CDB) untuk Alat Kesehatan kepada pelaku Usaha berikut ini:

Nama Pelaku Usaha : PT SAMUDERA BINA MEDICAL
Nomor Induk Berusaha (NIB) : 1218000221677
Alamat Kantor : JALAN KETINTANG SELATAN 51, Desa/Kelurahan Karah, Kec. Jambangan, Kota Surabaya, Provinsi Jawa Timur
Kode Pos: 60232
Status Penanaman Modal : Penanaman Modal Dalam Negeri (PMDN)
Nomor Telepon : 082143454173
Kode Klasifikasi Baku Lapangan Usaha Indonesia: 46691 - Perdagangan Besar Alat Laboratorium, Alat Farmasi Dan Alat (KBLI) Kedokteran Untuk Manusia
Lokasi Usaha : ketintang selatan nomor 51 Desa/Kelurahan Karah, Kec. Jambangan, Kota Surabaya, Provinsi Jawa Timur
Kode Pos: 60232

Telah Memenuhi Persyaratan:

Lampiran Perizinan Berusaha Untuk Menunjang Kegiatan Usaha ini memuat data teknis yang merupakan bagian tidak terpisahkan dari dokumen ini. Pelaku Usaha tersebut di atas wajib menjalankan kegiatan usahanya sesuai dengan ketentuan peraturan perundang-undangan.

Diterbitkan di Jakarta, tanggal: 12 Februari 2026

a.n. Menteri Kesehatan
Menteri Investasi dan Hilirisasi/
Kepala Badan Koordinasi Penanaman Modal,



Ditandatangani secara elektronik



**PEMERINTAH REPUBLIK INDONESIA
PERIZINAN BERUSAHA UNTUK MENUNJANG KEGIATAN USAHA
SERTIFIKAT CARA DISTRIBUSI YANG BAIK
(CDB) UNTUK ALAT KESEHATAN
LAMPIRAN
PB-UMKU : 121800022167700010001**

Lampiran berikut memuat data teknis Sertifikat Cara Distribusi yang baik (CDB) untuk Alat Kesehatan dari PT. SAMUDERA BINA MEDICAL, sebagai berikut:

Status Permohonan	: Permohonan Baru
Nomor Sertifikat/Sertifikat Standar Lama	: -
Alamat Gudang	: Jalan Ketintang Selatan 51, Desa/Kelurahan Karah, Kec. Jambangan, Kota Surabaya, Provinsi Jawa Timur, Kode Pos: 60232
Alamat Bengkel	: -
Ruang Lingkup	: - Alat Kesehatan Non Elektromedik Steril - Alat Kesehatan Non Elektromedik Non Steril - Produk Diagnostik In Vitro
Masa Berlaku	: Selama 5 (lima) tahun sampai dengan 12-02-2031

DOKUMEN



PRODUCT



- Radiologi
- PACS (digital Imaging)
- Laboratorium
- Fisioterapi
- Medical Device
- Consumable
- Nutrisi Anak dan Ibu Hamil
- Surgical Instrument
- Laundry Hospital
- Maintanace dan kalibrasi
- Hospital Furniture
- Infection Control “Novaerus”

